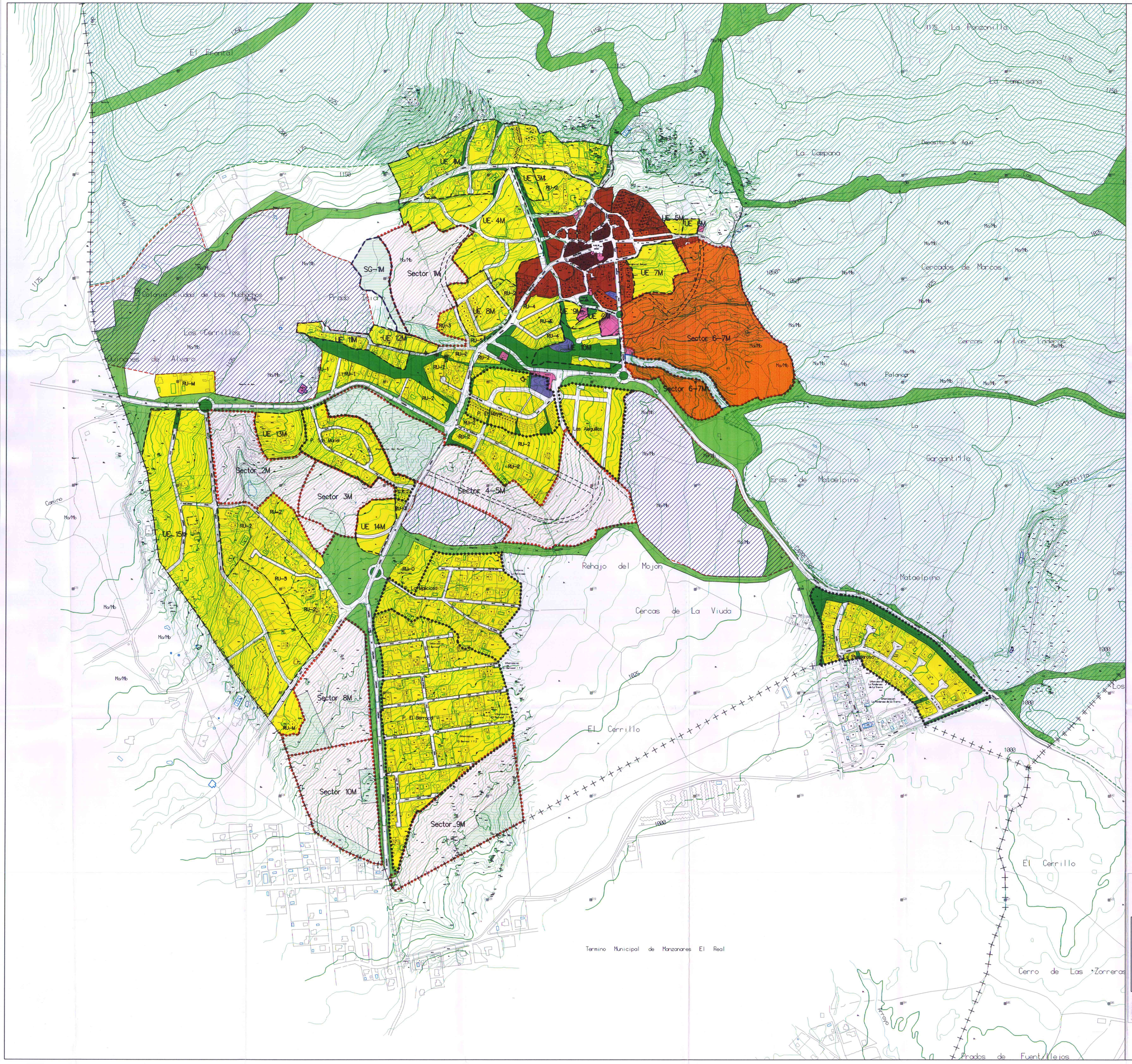

SUELO URBANO

- MC-H Casco Historico
- MC-U Casco Urbano
- RU Residencial Unifamiliar
- M Mantenimiento de la edificacion existente
- IN Industrial
- TC Terciario Comercial
- EQ-P Equipamientos publicos
- EQ-R Equipamientos privados
- DE-P Deportivo Publico
- DE-R Deportivo Privado
- LVP Libre Verde publico
- UE Limite de Unidades de Ejecucion
- P Limite de Poligono
- LC-P Libre Viario Publico

SUELO URBANIZABLE

- Sector Residencial
- Sector Industrial
- Red Viaria Indicativa
- Zona Verde Indicativa
- Zona Equipamiento Indicativa

SUELO NO URBANIZABLE

- Montes preservados
- Parque Regional de la Cuenca Alta del Manzanares
- Vias Pecuarias
- Uso Agropecuario
- Proteccion de cauces y riberas

SISTEMA GENERAL

- Sistema General

PROTECCION ARQUEOLOGICA

- Area de Proteccion A
- Area de Proteccion B
- Area de Proteccion C

Ambitos Pendientes de Aprobacion Definitiva

APROBADO POR LA COMISIÓN DE URBANISMO DE MADRID, EN SESIÓN CELEBRADA EL DIA 26-07-01
Madrid, 02-08-01
EL SECRETARIO GENERAL TÉCNICO
LA JEFA DEL SERVICIO DE ACTUACIÓN ADMINISTRATIVA Y DESARROLLO NORMATIVO
(P.D. Resolución 18/4/95 B.O.C.M. 95/99)

AYUNTAMIENTO DE EL BOALO (Madrid)
DILIGENCIA: Este documento ha sido aprobado provisionalmente por el pleno del Ayuntamiento en el día de la fecha
16 JUL. 2001
El Secretario

COMUNIDAD DE MADRID
CONSEJERIA DE OBRAS PUBLICAS, URBANISMO Y TRANSPORTES
DIRECCION GENERAL DE URBANISMO Y PLANIFICACION REGIONAL
23 JUL 2001
Documento informado FAVORABLEMENTE
EL TÉCNICO DE GESTIÓN

Normas Subsidiarias 1996
EL BOALO, CERCEDA y MATAELPINO

Plano de Ordenacion O-III.3

Ordenacion y Gestion
Nucleo de Mataelpino

Documento de Subsanacion

Julio 2001 — Escala 1/3000

ARNAIZ CONSULTORES