

## PLANOS DE ORDENACIÓN



**ANNAIR CONSULTORES**

c/ SAMARIA, 6 bajo - 28009 - MADRID  
c/ DR. ESQUERDO, 82 bajo - 28007 - MADRID  
Avd. de CASTILLA, 25B 7D - 19002 - GUADALAJARA

**DEPARTAMENTO DE URBANISMO**

tel. (91) 504.06.18 fax 504.58.96  
tel. (91) 409.01.35 fax 409.30.07  
tel. (948) 22.73.97 fax 21.74.47

## ÍNDICE

- O-I.a Clasificación de Suelo
- O-I.b Clasificación de Suelo
- O-II Estructura Urbana
- O-III.1 Ordenación y Gestión. Núcleo de Cerceda
- O-III.2 Ordenación y Gestión. Núcleo de El Boalo
- O-III.3 Ordenación y Gestión. Núcleo de Mataelpino
- O-IV.1 Detalle de Cascos y Catálogo. Núcleo de Cerceda
- O-IV.2 Detalle de Cascos y Catálogo. Núcleo de El Boalo
- O-IV.3 Detalle de Cascos y Catálogo. Núcleo de Mataelpino

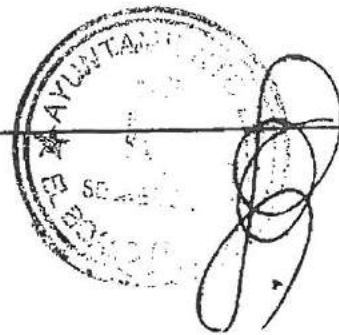

**MANAIZ CONSULTORES**  
v SAMARIA, 6 bajo - 28009 - MADRID  
v DR. ESQUERDO, 81 bajo - 28007 - MADRID  
Avd. de CASTILLA, 25B 5ºD - 19002 - GUADALAJARA

**DEPARTAMENTO DE URBANISMO**

té (91) 504.06.18 Ex. 504.58.96  
té (91) 409.01.35 Ex. 409.30.07  
té (949) 22.73.97 Ex. 21.74.47

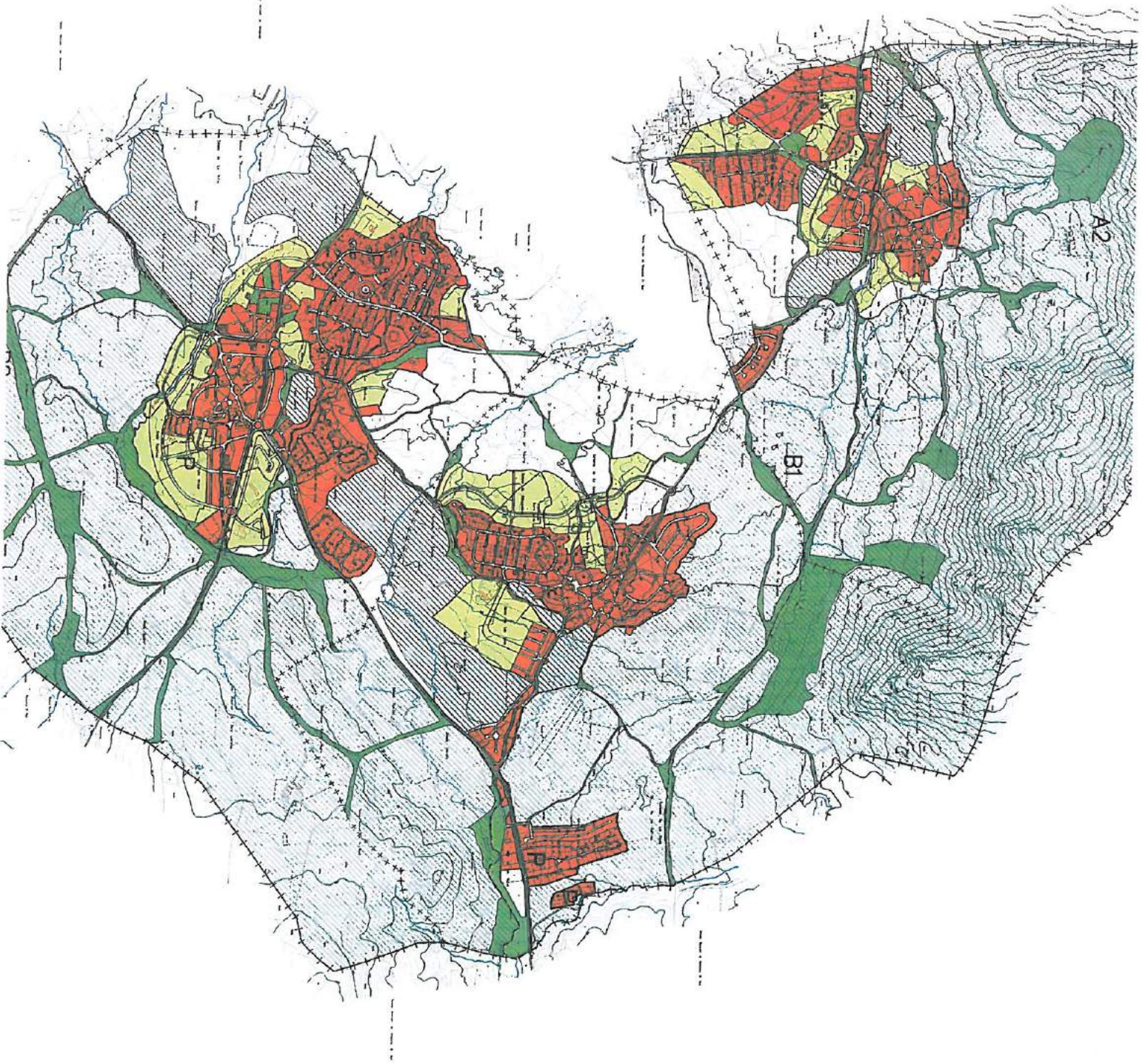

- Montes Preservados
- Suelo No Urbanizable Especialmente Protegido  
(Parque Regional Cuenca Alto del Morazan)
- Vías Pecuarías
- Delimitación de Zona de Parque
- Delimitación Termino Municipal

Representante Legal en el Poder Judicial  
 de la Municipalidad de San Salvador  
**Abelino Solís**  
 R.C. No. 15078039 - 10/01/1975

EMBAJADA DE LOS ESTADOS UNIDOS  
 DE AMERICA EN GUATEMALA  
**Richard J. Finley**  
 C-31 REC 200  
 10/15/83

**Mostras Simbólicas 1996**  
**EL BOMBA, CINCUDA Y MATANZAS**

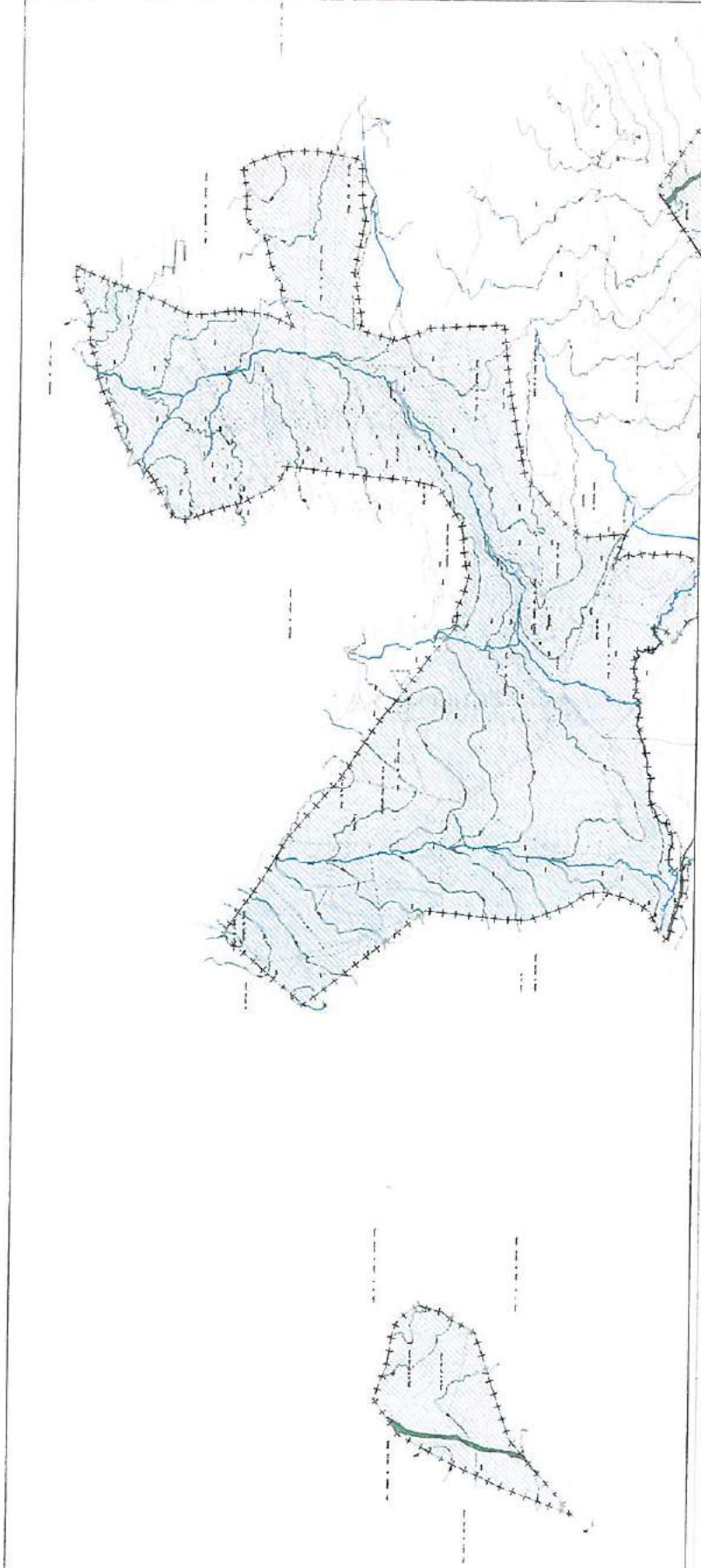

**LEYENDA**

- Suelo Urbánide
- Suelo Urbano
- Suelo No Urbanizado de Uso Agrario
- Suelo No Urbanizado Especieamente Protegido (Montes Preservados)
- Suelo No Urbanizado Especieamente Protegido (Parque Regional Quezta Alto de Marzocan)
- Van Pecesca
- Delineacion de Zona de Pesca
- Delineacion Termino Municipal



Tarma, 20 de Julio de 2014  
 ING. OSCAR GARCIA Y VASQUEZ  
 201414

**Proyecto de Ordenación 0-1b**  
**Clasificación de Suelo**  
 Documento de Apoyación Previsor

 2014-14

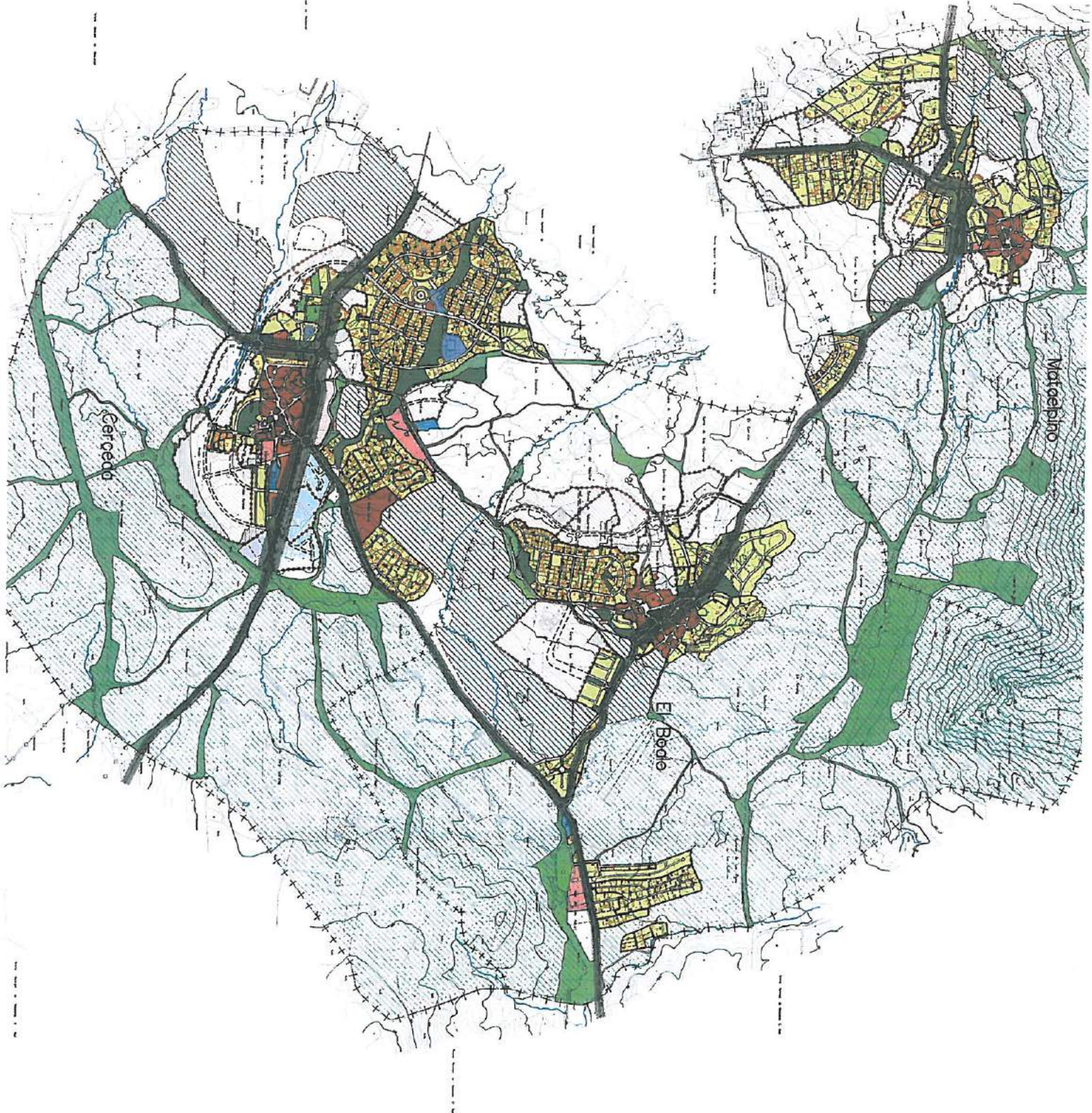

- MC-II Casa Histórica
- MC-U Casa Urbana
- RU Residencial Uniforme
- U Monumento de la reflexión cultural
- N Mansión
- TC Teodoro Comerci
- EC-P Equipamientos públicos
- EC-R Equipamientos privados
- EC-UP Deportes Públicos
- EC-RI Deportes Privados
- LVP Librería Vivera Pública
- LC Límite de Usos de Especificación
- LC-P Límite de Pisos
- LC-P Límite Vivera Pública

- SEI O USABLE**
- Sector Residencial
  - Sector Industrial
  - Res. Vivera Industrial
  - Zona Verde Industrial
  - Zona Emprendimiento Intensivo

- SEI O NO USABLE**
- Áreas protegidas
  - Parque Regional de la Cumbre Alta de Matucelino
  - Vivera Pública
  - Usos Agrícolas
  - Producción de caña y arroz

- SEI VIVERA**
- Cerros
  - Troncos



DISEÑADO POR: **ARWAIN CONSULTORES**  
 Aprobado por el Comité de Planeación del Poder Ejecutivo Nacional (COPEN) el 21 de mayo de 2013.  
 Aprobado por el Comité de Planeación del Poder Ejecutivo Nacional (COPEN) el 21 de mayo de 2013.  
**EL BODE, GERCEDO Y MATUCELINO**

**Plan de Ordenación 0-1**  
**Estructura Urbana**

Documento de Aprobación Provisional

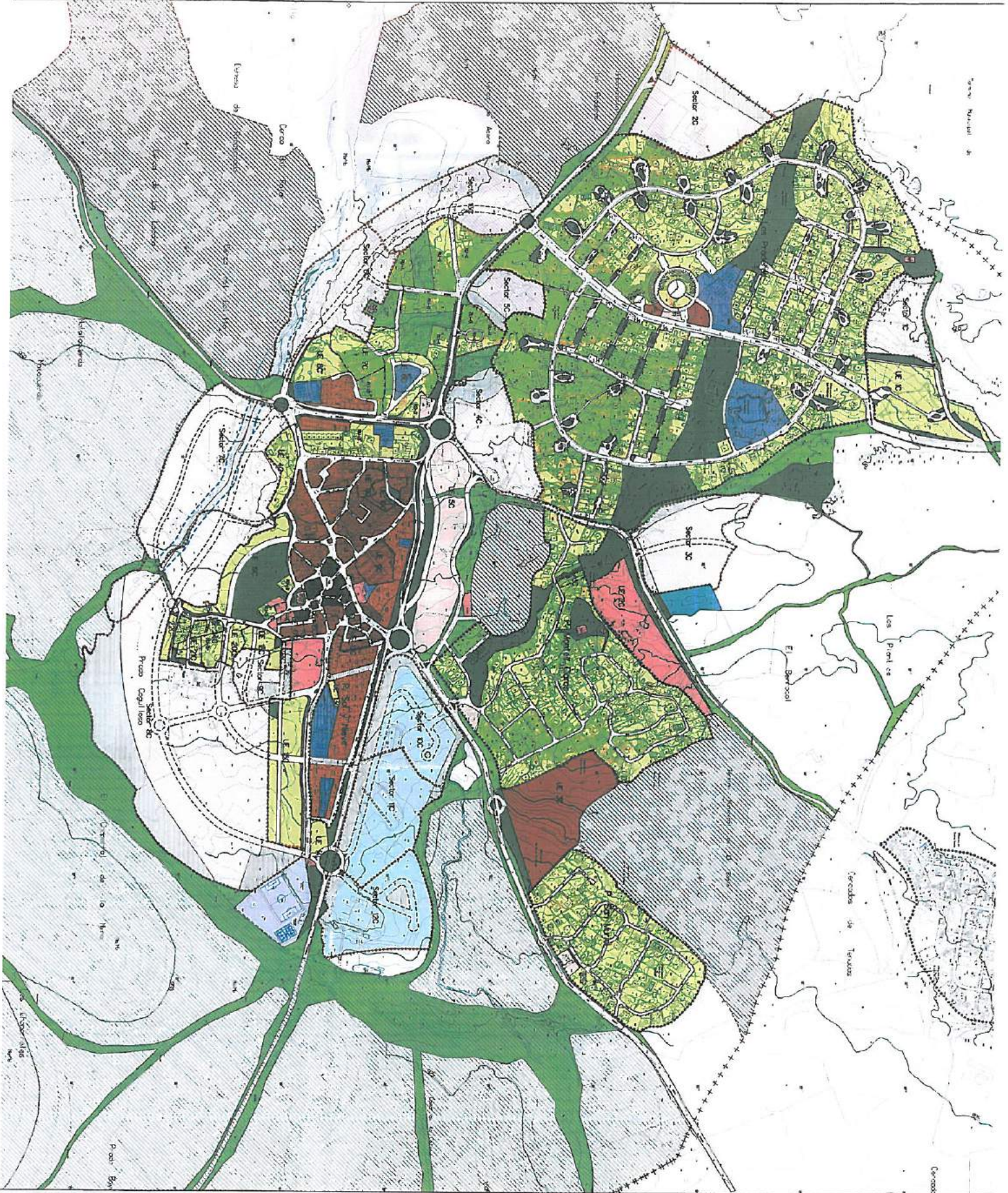

- EC-U Zona Urbana
- EC-U Zona Urbana
- RU Zonas Urbanas Residenciales
- U Zona Urbana Residencial
- NI Zonas Industriales
- TC Zonas Comerciales
- DC-P Zonas de Equipamiento Público
- DC-P Zonas de Equipamiento Público
- DC-P Zonas de Equipamiento Público
- LVP Zonas Verdes
- LE Límite de Utilidad de Emisión
- LE Límite de Utilidad de Emisión
- LCP Zona Verde Pública

- SÍMBOLO UTILIZABLE**
- Sector Residencial
  - Sector Residencial
  - Sector Residencial
  - Red Vía o Interurbana
  - Zona Verde Residencial
  - Zona Equipamiento Público

- SÍMBOLO NO UTILIZABLE**
- Zonas preservadas
  - Parque Regional de la Quevedo Alto del Morro
  - Zona Residencial
  - Zona Agrícola
  - Protección de cauces y riberas

**SISTEMA GENERAL**

- Sistema General

Ministerio del Planeamiento Urbano y Construcción  
 REPUBLICA BOLIVARIANA DE VENEZUELA  
 15 de Agosto de 1995

### Plan de Ordenación O-III

### Ordenación y Gestión del Área de Caracas

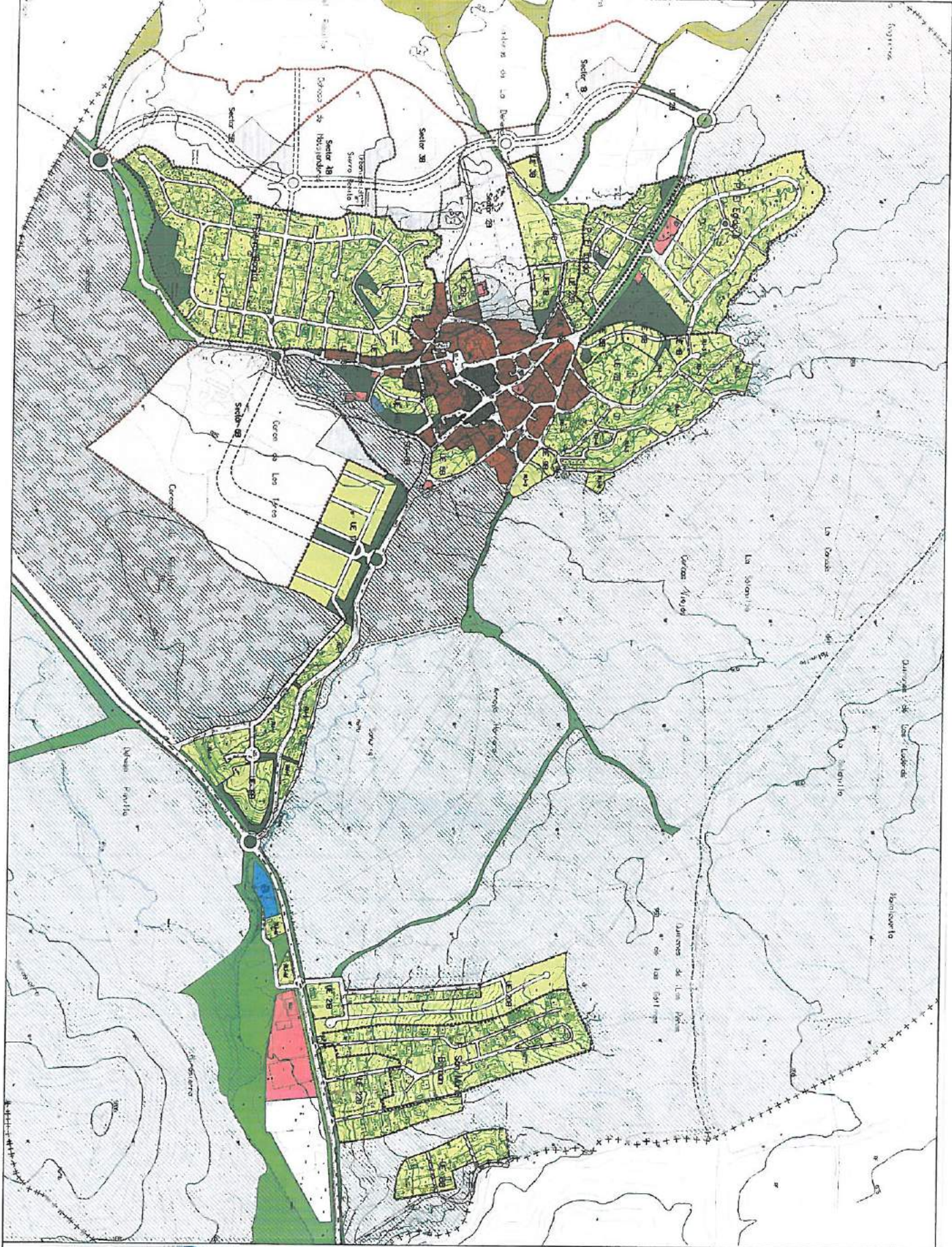

- SALDO URBANO**
- C-11 Casa Habitación
  - C-12 Casa Urbana
  - R-1 Residencial Urbano
  - U-1 Interrelacion de la edificación con el paisaje
  - M-1 Medios
  - TC Tercero Comercio
  - E-1 Equipamiento urbano
  - E-2 Equipamiento privado
  - D-1 Deportivo Público
  - D-2 Deportivo Privado
  - L-1 Linea Verde Pública
  - L-2 Linea Verde Privada
  - L-3 Límite de Urbanización
  - L-4 Límite de Fijación
  - L-5 Línea Verde Privada

- SALDO URBANIZABLE**
- Sector Residencial
  - Sector Industrial
  - Rad Vial Industrial
  - Zona Verde Industrial
  - Zona Explotación Industrial

- SALDO NO URBANIZABLE**
- Área protegida
  - Parque Regional de la Zona Alta del Vallegrande
  - Área Forestal
  - Área Agrícola
  - Protección de cauces y ríos

- SÍMBOLOS GENERALES**
- Sistema General

**Ordenación y Gestión Urban de El Bordo**

Departamento de Ingeniería y Arquitectura

Plan de Ordenación 0-12

Escuela Superior de Ingeniería y Arquitectura

San Sebastián de los Caballeros, Sucre, Bolivia

1996

ARMAIZ creativos